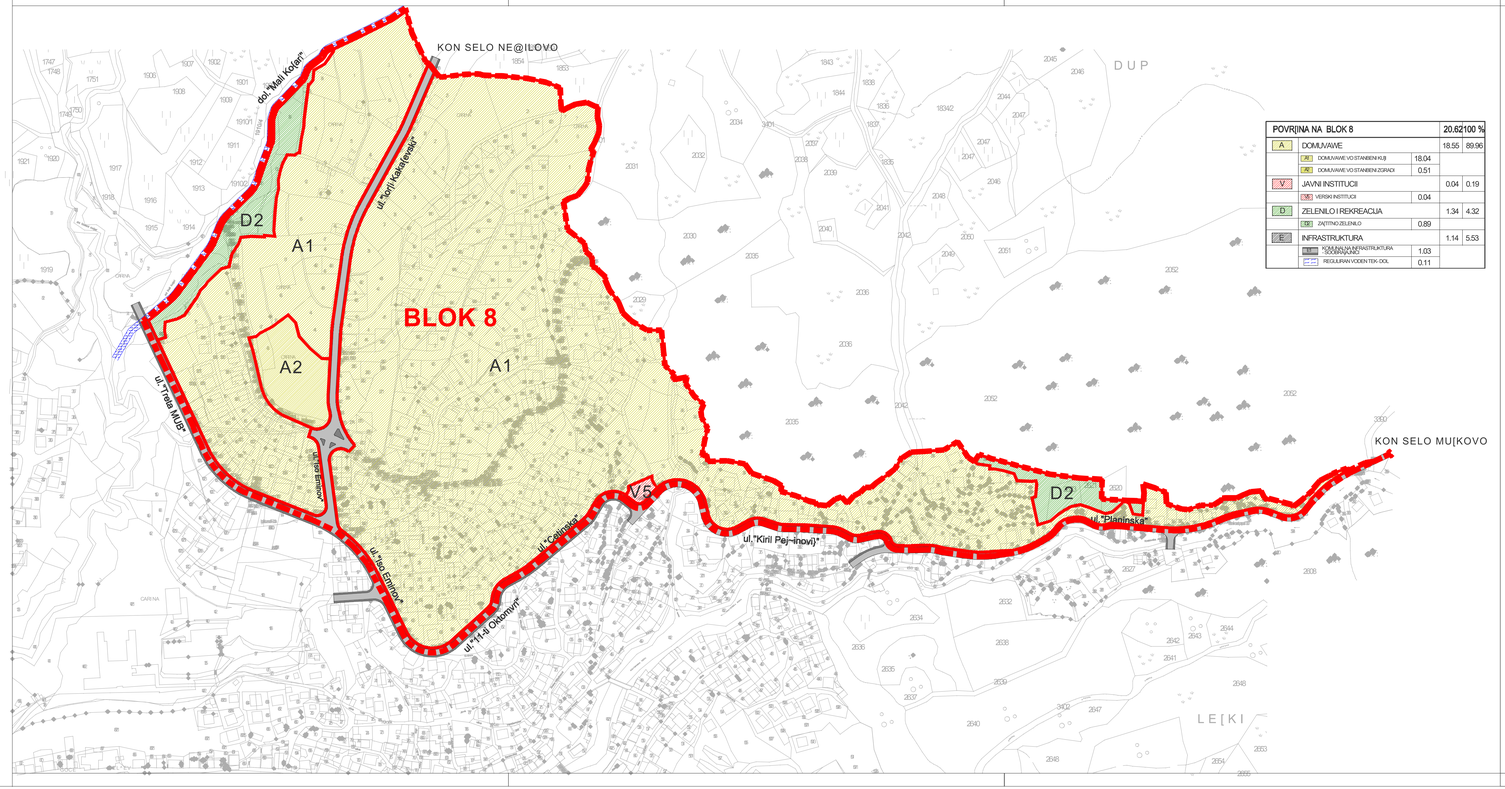

POVR[INA NA BLOK 8			20.62	100 %
A	DOMUVAWE		18.55	89.96
	A1 DOMUVAWE VO STANBENI KU]I	18.04		
	A2 DOMUVAWE VO STANBENI ZGRADI	0.51		
V	JAVNI INSTITUCII		0.04	0.19
	V5 VERSKI INSTITUCII	0.04		
D	ZELENILO I REKREACIJA		1.34	4.32
	D2 ZA[TITNO ZELENILO	0.89		
E	INFRASTRUKTURA		1.14	5.53
	E1 KOMUNALNA INFRASTRUKTURA - SOOBRA]AJNICI	1.03		
	REGULIRAN VODEN TEK - DOL	0.11		

IZMENA I DOPOLNA NA GENERALEN URBANISTI^KI PLAN za del od URBANA EDINICA "2" i BLOK 8 OP[TINA KRATOVO

PLAN
2012-2022

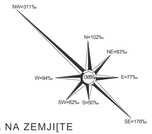

GRANICA NA PLANSKI OPFAT P=20.62 ha

GRANICA NA PODRA^JE SO ISTA NAMENA NA ZEMJI[TE

LEGENDA:

- A1 DOMUVAWE VO STANBENI KU]I
- A2 DOMUVAWE VO STANBENI ZGRADI
- V5 VERSKI INSTITUCII - CRKVA
- D2 ZA[TITNO ZELENILO
- E1 KOMUNALNA INFRASTRUKTURA - SOOBRA]AJNICI
- REGULIRAN VODEN TEK

PLAN NA NAMENA NA ZEMJI[TE I GRADBI

PLANSKA DOKUMENTACIA M=1:2500

	URBAN GIS D.O.O. KUMANOVO URBAN GIS D.O.O. KUMANOVO	URAMITEL Valentina Barxi\ Spasovska dipl.inž.	
NARA^ATEL:	E.L.S. KRATOVO		
PLAN:	IZMENA I DOPOLNA NA GENERALEN URBANISTI^KI PLAN za del od URBANA EDINICA "2" I BLOK "8" OPTINA KRATOVO	FAZA: PLAN	
PRILOG:	PLAN NA NAMENA NA ZEMJI[TE I GRADBI planska dokumentacja	RAZMER 1:2500	TEH.BR. U-06/12
PLANERI:	Valentina Barxi\ Spasovska d.i.a. Ovlastuvawe broj 0-2003 od 14.07.2008 Aleksandar Gelevski d.i.a. Ovlastuvawe broj 0-2145 od 22.10.2009	DATA: Mart 2013	PRILOG: 01
SORABOTNIK:	Ivana Stoilkovska d.i.a.		